



REGIONE AUTONOMA
FRIULI VENEZIA GIULIA

guida pratica del cittadino **2011**

Tutti i servizi per la tua **salute**

ASS3
GEMONA
DEL FRIULI

ASS4
UDINE

ASS6
PORDENONE

ASS2
GORIZIA

ASS5
PALMANOVA

ASS1
TRIESTE

con il contributo di:



GENERALI
Assicurazioni Generali

*I servizi socio-sanitari • Emergenza sanitaria • Assistenza ospedaliera
Teleassistenza • Prevenzione • Indirizzi e numeri utili*

Presentazione

Tutti i principali servizi per la tua salute e tutti i numeri utili a portata di mano. Attraverso questa guida pratica intendiamo offrire informazioni chiare e comprensibili per trovare con facilità le risposte ai diversi bisogni di salute e di assistenza, nell'intero territorio del Friuli Venezia Giulia.



Poche, ma essenziali pagine che non sono un semplice elenco telefonico, con i recapiti più importanti e gli orari delle diverse strutture sanitarie e ospedaliere (centralini, uffici relazioni con il pubblico, guardia medica, numeri verdi, ...) che costituiscono anche e soprattutto un vademecum con i consigli su come affrontare un'emergenza, come e quando rivolgersi al pronto soccorso o come affrontare un ricovero; senza dimenticare l'importanza della prevenzione per la diagnosi precoce delle patologie più diffuse.

Insomma, un documento particolarmente prezioso da conservare con cura, che la Regione Friuli Venezia Giulia ha contribuito a realizzare anche grazie al prezioso sostegno di Assicurazioni Generali, cui va un sincero ringraziamento per la sensibilità dimostrata su un tema fondamentale qual è quello della salute, bene individuale, ma anche interesse collettivo.

Vladimir Kosic

Assessore regionale alla salute,
integrazione sociosanitaria e politiche sociali



Sommario

I servizi socio sanitari	2	ASS4 - Medio Friuli	18
• I distretti socio sanitari	2	ASS5 - Bassa Friulana	22
• Iscrizione al Servizio Sanitario Nazionale	3	ASS6 - Friuli Occidentale	25
Carta Regionale dei Servizi	3	Le Aziende Ospedaliere e gli Istituti di Ricovero	30
Emergenza sanitaria	4	IRCCS Burlo Garofolo Ospedale di alta specializzazione e di rilievo nazionale per la salute della donna e del bambino ...	31
• 118	4	Azienda Ospedaliero Universitaria Ospedali Riuniti Trieste	31
• Pronto Soccorso	4	Azienda Ospedaliero Universitaria Santa Maria della Misericordia	31
Continuità assistenziale (guardia medica)	4	CRO Centro di Riferimento Oncologico Istituto di Ricovero e Cura a Carattere Scientifico	32
Assistenza ospedaliera	5	Azienda Ospedaliera Santa Maria degli Angeli	32
• Ricovero in ospedale	5		
• Dimissioni	5		
Teleassistenza	6		
Prevenzione dei tumori	6		
Le Aziende per i Servizi Sanitari	7		
ASS1 - Triestina	8		
ASS2 - Isontina	12		
ASS3 - Alto Friuli	15		

Editore:  corso Mortara 22 - Torino

Guida pratica del cittadino - Pubblicazione periodica registrata al Tribunale di Torino al n. 5812/04, Direttore responsabile: Mauro Fresco.

Finito di stampare: dicembre 2010
presso ILTE S.p.A. - v. Postiglione 14 - Moncalieri (TO)

Progetto grafico e redazione: Seat Pagine Gialle

Le informazioni contenute nella Guida pratica del cittadino sono aggiornate a dicembre 2010. Nel corso dell'anno potrebbero intervenire variazioni rispetto a quanto riportato.



I servizi socio sanitari

I distretti socio sanitari. Come iscriversi al Servizio Sanitario Nazionale. La Carta Regionale dei Servizi.

I DISTRETTI SOCIO SANITARI



Garantiscono ai cittadini risposte unitarie e prolungate nel tempo ai problemi sanitari e sociosanitari della comunità, integrando l'offerta di tipo ospedaliero e collaborando con gli altri Enti sul territorio. Nei distretti, quindi, vengono effettuate analisi, visite e consulenze specialistiche, trattamenti di riabilitazione, pratiche amministrative e molto altro ancora. Ogni distretto è coordinato da un direttore nominato dal direttore generale dell'Azienda. Il primo riferimento del cittadino sono comunque il medico di medicina generale e il pediatra di libera scelta che definiscono le analisi da eseguire e i percorsi terapeutici più appropriati. Nel distretto lavorano assieme diverse figure professionali (medici, psicologi, infermieri, assistenti sanitari, assistenti sociali, ostetriche, fisioterapisti, logopedisti, operatori tecnici dell'assistenza e personale amministrativo) che collaborano con le figure di altri settori (Servizi sociali dei Comuni, ospedali, servizi di volontariato, settore privato convenzionato e sociale).

I distretti si occupano delle esigenze sanitarie individuali e collettive negli ambienti di vita e di lavoro, svolgendo attività inerenti la prevenzione, la salute mentale, le dipendenze.

► **Servizi per le Dipendenze:** offrono risposte di tipo preventivo, terapeutico e riabilitativo a persone con problemi di dipendenza da droghe, alcol, fumo e altre forme di dipendenza (per esempio gioco d'azzardo).

► **Servizi di Prevenzione:** garantiscono la tutela della salute collettiva mediante la promozione degli stili di vita sani, la prevenzione degli stati morbosi acuti e cronici, il benessere animale e la sicurezza alimentare.

► **Servizi di Salute Mentale:** svolgono attività di prevenzione, diagnosi, cura e riabilitazione del disagio psichico e del disturbo mentale.





ISCRIZIONE AL SERVIZIO SANITARIO NAZIONALE

L'iscrizione al Servizio Sanitario Nazionale assicura l'assistenza da parte di un medico di medicina generale (medico di famiglia) e di un pediatra di libera scelta per i minori fino a 14 anni. Per iscriversi occorre presentarsi al distretto di competenza territoriale. Possono iscriversi:

- ▶ i residenti nel territorio di competenza dell'ASS, che devono presentare il codice fiscale e un documento d'identità o un certificato di residenza se questa è variata; è possibile presentare anche un'autocertificazione o documento valido attestante la residenza; per i nuovi nati, l'autocertificazione viene fatta da uno dei genitori;
- ▶ i cittadini italiani che risiedono in un altro Comune, ma soggiornano sul territorio di competenza dell'ASS per lavoro, studio o malattia (per un periodo da tre mesi a un anno) possono iscriversi temporaneamente e scegliere un medico curante presentando la tessera sanitaria cartacea, il certificato di residenza o dichiarazione sostitutiva, il codice fiscale e la documentazione attestante il proprio stato (attestazione del datore di lavoro, certificato di frequenza a corsi di studio o certificato medico) con indicato il periodo;
- ▶ i cittadini stranieri regolarizzati che devono presentare copia del permesso di soggiorno, codice fiscale e certificato di residenza.

CARTA REGIONALE DEI SERVIZI (CRS)

La CRS è una carta innovativa, personale e valida da subito come Tessera Sanitaria, Tessera Europea di Assicurazione Malattia e Codice Fiscale. Va conservata con cura ed esibita per tutte le operazioni richieste al Servizio Sanitario Regionale o nel caso ci si debba recare all'estero. Con la CRS è inoltre possibile usufruire dei servizi digitali offerti dalla pubblica amministrazione regionale nell'ambito di: sanità, enti locali, scuola, fiscalità locale e mobilità (richiedere certificazioni e prestazioni, effettuare pagamenti sicuri dei servizi pubblici, accedere ai referti medici). Per i servizi on line è necessario richiedere un codice PIN presentando la Carta a uno sportello abilitato: il cittadino riceverà il codice al suo domicilio.

ATTENZIONE: La vecchia Tessera Sanitaria va comunque conservata fino a nuove indicazioni.



Emergenza sanitaria

Cosa fare in caso di emergenza. Quando andare e come muoversi al Pronto Soccorso.

118

Il 118 è il servizio pubblico in grado di garantire sempre, in situazioni di emergenza e urgenza, l'invio immediato di mezzi di soccorso sanitario. È un numero unico nazionale, attivo 24 ore su 24 e sette giorni su sette, gratuito su tutto il territorio sia da telefoni fissi sia mobili e non richiede prefisso. Quando si chiama il 118 è importante fornire informazioni precise sulla situazione del bisogno: il luogo dell'emergenza; cosa è successo; tipologia dell'evento (livello di coscienza della vittima, descrizione della scena e presenza di persone incastate, principi di incendio, presenza di sostanze chimiche o pericolose, edifici pericolanti); identificazione del chiamante per verificare l'autenticità della chiamata; numero di telefono di reperibilità. In caso di incidenti stradali, la centrale operativa provvede ad allertare la Polizia stradale, la Polizia municipale o, se necessario, i Vigili del fuoco.

PRONTO SOCCORSO

Il Pronto Soccorso è l'unità operativa dell'ospedale dedicata ai casi di urgenza/emergenza e con spazi appositi per la breve osservazione do-

ve vengono prestate le prime cure. L'accesso non avviene sulla base dell'ordine di arrivo dei pazienti, ma sulla gravità delle loro condizioni. In Pronto Soccorso infermieri adeguatamente formati dopo aver valutato la gravità della patologia attribuiscono un codice colore, che stabilisce la priorità dell'urgenza:

- **CODICE ROSSO:** molto critico (pericolo di vita), accesso immediato
- **CODICE GIALLO:** mediamente critico (possibile pericolo di vita), accesso rapido
- **CODICE VERDE:** poco critico, accesso differibile
- **CODICE BIANCO:** non critico, paziente non urgente.

CONTINUITÀ ASSISTENZIALE (GUARDIA MEDICA)

Il servizio di continuità assistenziale o guardia medica è gratuito e garantisce agli iscritti al Servizio Sanitario Nazionale l'assistenza medica di base a domicilio o ambulatoriale per situazioni che si verificano durante le ore notturne, nei giorni festivi o prefestivi e in alcuni casi quando il medico di base o il pediatra di famiglia non sono disponibili.



Assistenza ospedaliera

Ricoveri in ospedale: i documenti necessari, le modalità di accesso, i tipi di ricovero e le dimissioni.

RICOVERO IN OSPEDALE

Il ricovero in ospedale è gratuito per i cittadini italiani e stranieri iscritti al Servizio Sanitario Nazionale ed è necessario per la diagnosi e la cura di malattie che non possono essere affrontate in ambulatorio o a domicilio.

I documenti necessari per il ricovero sono:

- ▶ tessera sanitaria
- ▶ richiesta di ricovero da parte del medico, quando il ricovero non è deciso dal Pronto Soccorso
- ▶ documento di riconoscimento

Quando si programma una degenza in ospedale è importante arrivare al momento del ricovero preparati:

- ▶ portare tutta la documentazione clinica in possesso: cartelle cliniche, radiografie, esami
- ▶ segnalare ai medici del reparto eventuali allergie a medicinali, alimenti o materiali
- ▶ comunicare ai medici del reparto i farmaci che si stanno assumendo

DAY HOSPITAL

È una forma di ricovero di solito inferiore alle 12 ore per eseguire prestazioni diagnostiche complesse oppure per cicli di terapia, che non possono essere effettuati in ambulatorio e richiedono la presenza di più specialisti.

DAY SURGERY

Con questo termine si identificano tutti gli interventi chirurgici che comportano una degenza inferiore a una giornata. Rientrano in questa tipologia la maggior parte degli interventi oculistici, oltre che di ortopedia, ginecologia, urologia e otorinolaringoiatria.

LUNGODEGENZA RIABILITATIVA

In questi reparti sono ricoverate le persone che, pur avendo superato la fase acuta della malattia, hanno bisogno di rimanere in ospedale per un periodo di osservazione o riabilitazione, di solito non superiore ai due mesi.

DIMISSIONI

Al momento della dimissione al paziente e ai suoi familiari vengono fornite tutte le indicazioni necessarie per continuare gli eventuali trattamenti a domicilio. La dimissione protetta è decisa dal medico ospedaliero e riguarda quei pazienti che non necessitano più di un ricovero, ma hanno ancora bisogno di un'assistenza medica, infermieristica o fisiatrica. In tal caso la terapia è concordata tra medico ospedaliero e medico di famiglia.



Teleassistenza

La Teleassistenza è un servizio (gratuito o semigratuito a seconda delle condizioni economiche del richiedente) per chi vuole vivere sicuro a casa propria. Ogni assistito riceve un dispositivo telefonico dotato di un piccolo radiocomando. In caso di emergenza basta premere il pulsante e l'allarme raggiunge la centrale

che entra immediatamente in comunicazione vivavoce con l'assistito per attivare l'intervento più idoneo. Inoltre gli operatori della Teleassistenza telefonano una o più volte alla settimana all'utente dedicandogli tempo e ascolto.

► Per informazioni
Numero Verde **800 846079**

Prevenzione dei tumori

Gli Screening per la prevenzione e la diagnosi precoce dei tumori sono programmi rivolti a fasce d'età e soggetti a rischio. L'Azienda Sanitaria invia una lettera d'invito a eseguire periodicamente test o esami in forma completamente gratuita, anche per gli accertamenti successivi.

SCREENING DEL COLLO DELL'UTERO

È rivolto alle donne residenti di età compresa tra i 25 e i 64 anni per eseguire ogni 3 anni un pap test.

SCREENING DELLA MAMMELLA

È rivolto alle donne residenti di età compresa tra i 50 e i 69 anni per eseguire ogni 2 anni una mammografia.

► Per appuntamenti
Numero verde **800 000400**
da lunedì a venerdì dalle 14 alle 17

SCREENING DEL COLON RETTO

È rivolto agli uomini e alle donne di età compresa tra i 50 e i 69 anni per eseguire ogni 2 anni un test di ricerca del sangue occulto nelle feci.

► ASS 1 Triestina
Tel. **040 3997235** (collo dell'utero)
040 366863 (mammella e colon retto)

► ASS 2 Isontina
Tel. **0481 594116** (collo dell'utero, mammella e colon retto)

► ASS 3 Alto Friuli
Tel. **0432 989532** (collo dell'utero, mammella e colon retto)

► ASS 4 Medio Friuli
Tel. **0432 949397** (collo dell'utero)
0432 553994/0432 553996 (mammella e colon retto)

► ASS 5 Bassa Friulana
Tel. **0431 529203** (collo dell'utero)
0432 921835 (mammella) **0432 921851** (colon retto)

► ASS 6 Friuli Occidentale
Tel. **848 847130** (collo dell'utero, mammella e colon retto)



Le Aziende per i Servizi Sanitari



ASS1 pag. 8



ASS2 pag. 12



ASS3 pag. 15



ASS4 pag. 18

Azienda per i Servizi Sanitari n.5
Regione Friuli Venezia Giulia

ASS5 pag. 22



ASS6 pag. 25





ASS1

Azienda per i Servizi Sanitari

n. 1 Triestina



www.ass1.sanita.fvg.it

SEDE LEGALE

Trieste - via G. Sai 1/3

Centralino..... **040 3991111**

CUP

Call Center Cup
prenotazioni telefoniche..... **040 6702011**

URP

Trieste - via G. Sai 1/3

(2° piano Comprensorio di San Giovanni)

Segreteria **040 3997177**

► Per segnalazioni:

- gestione.reclami@ass1.sanita.fvg.it

- tel. **040 3997180** dalle 9 alle 12

- di persona all'Ufficio o utilizzando il modulo previsto dal Regolamento di tutela dei cittadini depositandolo nelle cassette presenti in tutte le sedi di servizio dell'Azienda.

**DISTRETTI****DISTRETTO 1**

(Duino-Aurisina, Monrupino, Sgonico, Trieste: I circoscrizione Altopiano Ovest, II circoscrizione Altopiano Est, III circoscrizione Roiano-Gretta-Barcola-Cologna-Scorcola)

Trieste - via L. Stock 2 **040 3997835**

DISTRETTO 2

(Trieste: IV circoscrizione Città Nuova-Barriera Nuova e San Vito-Città Vecchia, V circoscrizione S. Giacomo)

Trieste - via della Pietà 2/1

► Area amministrativa **040 3992962**

► Area sanitaria **040 3992998**

DISTRETTO 3

(Muggia, S. Dorligo della Valle-Dolina, Trieste: VII circoscrizione Servola-Chiarbola-Valmaura-Borgo San Sergio)

Trieste - via Puccini 48 **040 3995827**
040 3995828
040 3995830

DISTRETTO 4

(Trieste: V circoscrizione Barriera Vecchia, VI circoscrizione San Giovanni-Chiadino-Rozzol)

Trieste - via G. Sai 7 **040 3997454**
040 3997332
040 3997455

DIPARTIMENTI**DIPARTIMENTO DELLE DIPENDENZE**

► Dipendenza da sostanze illegali

Trieste - piazzale Canestrini 2
 (Comprendorio di San Giovanni) **040 3997324**

► Dipendenza da sostanze legali (alcol, fumo, gioco d'azzardo patologico)

Trieste - via G. Sai, 5
 (Comprendorio di San Giovanni) . **040 3997371**

DIPARTIMENTO DI PREVENZIONE

Trieste - via P. De' Ralli 3
 (Comprendorio di San Giovanni)

Segreteria **040 3997432**
040 3997434

DIPARTIMENTO DI SALUTE MENTALE

Trieste - via E. Weiss 5
 Segreteria **040 3997350**
040 3997439
040 3997362

COME PRENOTARE

► Call Center Cup tel. **040 6702011**
 da lunedì a venerdì dalle 8 alle 17 per visite, prestazioni ambulatoriali e diagnostica di vario genere erogate dall'Azienda per i Servizi Sanitari, dall'Azienda Ospedaliero-Universitaria Ospedali Riuniti, dall'IRCCS Burlo Garofolo e dagli accreditati esterni.

GUARDIA MEDICA

118

ORARI:

- da lunedì a venerdì dalle 20 alle 8 del giorno seguente
- sabato e giorni prefestivi dalle 10 alle 8 del giorno seguente
- giorni festivi 24 ore su 24
- nei giorni in cui il proprio medico curante potrebbe essere assente, ad esempio per corsi, convegni e scioperi, dalle 8 alle 20

CONSULTORI FAMILIARI**DISTRETTO 1**

• **Trieste** - via L. Stock 2 Roiano
 ► Informazioni **040 3997831**



lunedì, martedì e venerdì dalle 9 alle 12; mercoledì e giovedì dalle 12 alle 15.

► Spazio Giovani - giovedì dalle 14.30 alle 17
ginecologa ad accesso libero, cioè senza appuntamento, per adolescenti e giovani (14-23 anni)

• Duino-Aurisina

Aurisina, 108/D..... 040 3997943

Per informazioni o appuntamenti
sede di Trieste via L. Stock 2 Roiano

► Assistente sociale..... 040 3997940

► Ginecologa..... 040 3997942

► Psicologa 040 3997939

DISTRETTO 2

Trieste

via San Marco 11 S. Giacomo... 040 3995566

► Per appuntamenti telefonicamente da lunedì a venerdì dalle 9 alle 13; di persona da lunedì a venerdì dalle 9 alle 16

► Spazio Giovani - martedì dalle 15,30 alle 18,30; ginecologa e assistente sanitaria/ostetrica ad accesso libero, cioè senza appuntamento, per adolescenti e giovani (14 - 23 anni)

DISTRETTO 3

• Trieste - via Valmaura 59

► Per appuntamenti telefonare 040 3995800
da lunedì a giovedì dalle 9,30 alle 13; venerdì dalle 10 alle 12.

► Spazio Giovani - giovedì dalle 13,30 alle 17; ginecologa ad accesso libero, cioè senza appuntamento, per adolescenti e giovani (14-23 anni).

• Muggia - via Matteotti 2/C

Per appuntamenti telefonare

► Ambulatorio..... 040 274934
mercoledì dalle 8 alle 13; venerdì dalle 13 alle 17

► Consultorio familiare
di Valmaura..... 040 3995800

• San Dorligo della Valle-Dolina

zona Artigianale Dolina 507/13

Per appuntamenti telefonare

► Ambulatorio..... 040 228884
martedì dalle 14,30 alle 18

► Consultorio familiare
di Valmaura..... 040 3995800

DISTRETTO 4

• Trieste - via G. Sai 7 San Giovanni

tel. 040 3997445/040 3997201

da lunedì a venerdì dalle 9 alle 15,30

► Appuntamenti telefonici
lunedì, mercoledì, giovedì e venerdì dalle 9 alle 12; martedì dalle 12 alle 15

► Spazio Giovani
lunedì dalle 14 alle 17; ginecologa e operatore per l'accoglienza (infermiere, ostetrica o assistente sociale) ad accesso libero, cioè senza appuntamento, per adolescenti e giovani (14 - 23 anni)

CENTRI

SOVRADISTRETTUALI



CENTRO CARDIOVASCOLARE

Trieste - via Farneto 3

► Segreteria 040 3995280
fax 040 3995204

da lunedì a venerdì dalle 8,30 alle 15,30

► Medicina dello Sport
Segreteria /Informazioni 040 3995054

da lunedì a venerdì dalle 16 alle 19,30 (segreteria telefonica)

CENTRO SOCIALE ONCOLOGICO

Trieste - via della Pietà 19 (piano terra)

► Appuntamenti 040 366863
dalle 11 alle 13

► Segreteria 040 3992231
fax 040 7606111

► Ambulatorio chemioterapia . 040 3992319



CENTRO MALATTIE A TRASMISSIONE SESSUALE

Trieste presso Ospedale Maggiore
via Stuparich 1 (piano terra - palazzina infettivi)..... **040 3992882**

HOSPICE

L'hospice fornisce assistenza a pazienti oncologici che hanno terminato i protocolli terapeutici specifici e necessitano di brevi periodi di supporto in ambiente ospedaliero.

Casa di Cura Pineta del Carso

Duino-Aurisina

viale Stazione 26..... **040 3784151**

► Informazioni
(Centro sociale oncologico)..... **040 3992231**

AMALIA TELEFONO SPECIALE

Il servizio si rivolge a tutti i cittadini che stanno attraversando momenti di particolare disagio

esistenziale, ma anche a tutti coloro che sono al corrente di situazioni di vita difficili, a forte rischio di isolamento e di rinuncia della vita, e che vorrebbero segnalarle a chi può intervenire con strumenti e competenze appropriate.

► Amalia si concentra sulla ricerca attiva delle persone sole e in prevalenza anziane.

Numero verde..... **800 544544**
attivo 24 ore su 24

► Telefono Speciale risponde alle richieste d'aiuto di tutti i cittadini che si sentono a rischio, a prescindere dall'età.

Numero verde **800 510510**
attivo 24 ore su 24

CENTRO INFORMATIVO TRIESTE ABILE

TriesteAbile si rivolge a tutte le persone con disabilità e ai loro familiari, con priorità alla fascia di età da 0 a 65 anni e a tutti gli operatori, istituzionali e non, del settore.

Numero verde **800 399299**

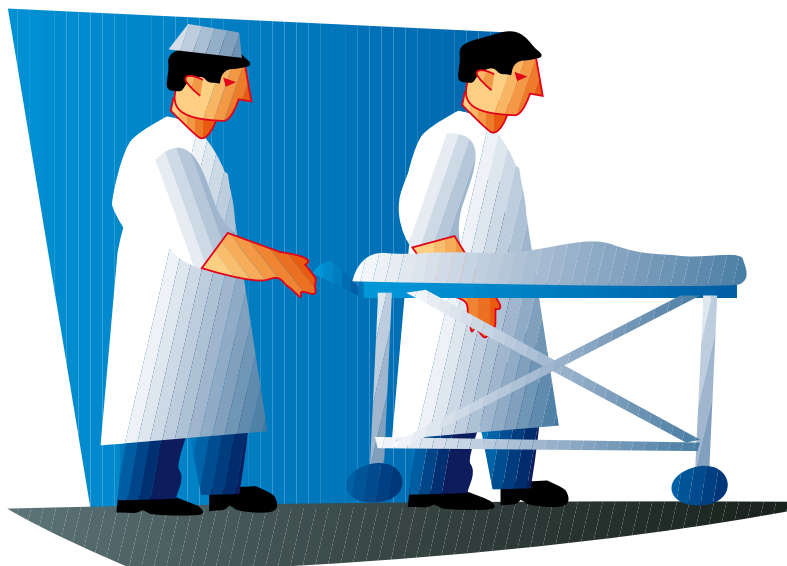



ASS2

Azienda per i Servizi Sanitari n. 2 Isontina

DISTRETTO ALTO ISONTINO

U Urp - Ufficio Relazioni
con il Pubblico

H Ospedale

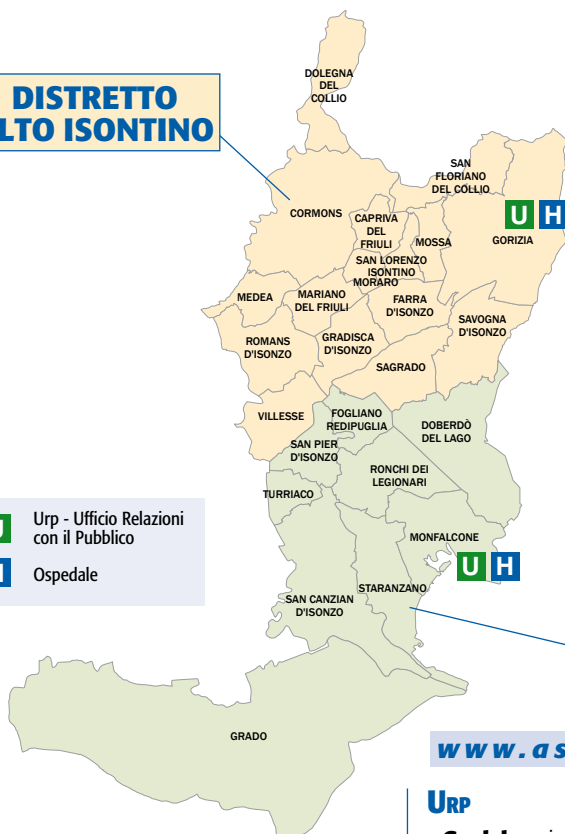

DISTRETTO BASSO ISONTINO

www.ass2.sanita.fvg.it

SEDE LEGALE

Gorizia - via Vittorio Veneto 174
Centralino..... 0481 5921

CUP

Numero Verde 800 423445

URP

- **Gorizia** - via Fatebenefratelli 34
(ospedale piano terra) 0481 592083
fax 0481 592460
da lunedì a venerdì dalle 9 alle 12
- **Monfalcone** - via Galvani 1
(edificio A ospedale San Polo)
tel. 0481 487583
fax 0481 487582
da lunedì a venerdì dalle 9 alle 12



DISTRETTI

DISTRETTO ALTO ISONTINO

(Capriva del Friuli, Cormons, Dolegna del Collio, Farra d'Isonzo, Gorizia, Gradisca d'Isonzo, Mariano del Friuli, Medea, Moraro, Mossa, Romans d'Isonzo, Sagrado, San Floriano del Collio, San Lorenzo Isontino, Savogna d'Isonzo, Villesse)

Cormons - viale Venezia Giulia 74

Segreteria 0481 629202

DISTRETTO BASSO ISONTINO

(Doberdò del Lago, Fogliano Redipuglia, Grado, Monfalcone, Ronchi dei Legionari, San Canzian d'Isonzo, San Pier d'Isonzo, Staranzano, Turriaco)

Monfalcone - via Galvani 1

Segreteria 0481 487516

DIPARTIMENTI

DIPARTIMENTO DI PREVENZIONE

Gorizia - via Vittorio Veneto 171

Segreteria 0481 592801

DIPARTIMENTO PER LE DIPENDENZE

► Servizio territoriale Alto Isontino

Gorizia - via Vittorio Veneto 174
(palazzina B piano terra)

Front Office..... 0481 592782

da lunedì a venerdì dalle 9 alle 12

► Servizio territoriale Basso Isontino

Monfalcone - via Galvani 1
(edificio A piano terra)

Segreteria 0481 487562

DIPARTIMENTO SALUTE MENTALE

► Centro Salute Mentale Alto Isontino

Gorizia - via Vittorio Veneto 155
(padiglione ex Pneumologico piano terra)

Segreteria 0481 592009

► Centro Salute Mentale Basso Isontino

Monfalcone - via Romana 94

Segreteria 0481 791717

COME PRENOTARE

La prenotazione può essere effettuata con diverse modalità che variano a seconda del tipo di prestazione.

► Numero verde **800 423445**

da lunedì a venerdì dalle 8 alle 18.

► segreterie degli ambulatori delle singole Unità Operative

► sportelli territoriali del Cup Centro Unico di Prenotazione

SPORTELLI TERRITORIALI:

• Cormons

Distretto Alto Isontino 0481 629210

da lunedì a venerdì dalle 8,15 alle 13,30

• Gorizia

Presidio ospedaliero 0481 592441

da lunedì a venerdì dalle 8 alle 19; prefestivi dalle 8 alle 15

• Gradisca d'Isonzo

Distretto Alto

Isontino..... 0481 954504/0481 960073

da lunedì a venerdì dalle 10,30 alle 12,30; il lunedì anche dalle 13,30 alle 16,30

• Grado

Distretto Basso Isontino 0431 897902

da lunedì a venerdì dalle 10 alle 12,30; lunedì e giovedì anche dalle 15 alle 16

• Monfalcone

Presidio ospedaliero 0481 487566

da lunedì a venerdì dalle 8 alle 19; prefestivi dalle 8 alle 15

GUARDIA MEDICA**CORMONS**

viale Venezia Giulia 74 **0481 60100**

per i comuni di: Capriva del Friuli, Cormons, Dolegna del Collio, Mariano del Friuli, Medea, Moraro, Romans d'Isonzo

GORIZIA

viale Fatebenefratelli 34 **0481 592490**
0481 592984

per i comuni di: Gorizia, Farra d'Isonzo, Gradisca d'Isonzo, Mossa, Sagrado, San Floriano del Collio, San Lorenzo Isontino, Savogna d'Isonzo, Villesse

GRADO

via Buonarroti 10 **0431 897905**
0431 897926

per il comune di Grado

MONFALCONE

via Galvani 1 **0481 487603**

per i comuni di Doberdò del Lago, Fogliano Redipuglia, Monfalcone, Ronchi dei Legionari, San Canzian d'Isonzo, San Pier d'Isonzo, Staranzano, Turriaco

ORARI:

- da lunedì a venerdì dalle 20 alle 8 del giorno seguente
- sabato e giorni prefestivi dalle 10 alle 8 del giorno seguente
- giorni festivi 24 ore su 24

OSPEDALI**GORIZIA**

viale Fatebenefratelli 34

- ▶ Centralino **0481 5921**
- ▶ Pronto soccorso **0481 592315**
- ▶ Direzione
sanitaria - Segreteria **0481 592016**

MONFALCONE

via Galvani 1

- ▶ Centralino **0481 487111**
- ▶ Pronto soccorso **0481 487340**
- ▶ Direzione
sanitaria - Segreteria **0481 487307**

**CONSULTORI
FAMILIARI****GORIZIA**

via Vittorio Veneto 174

Segreteria e Accettazione **0481 592718**

MONFALCONE

via Galvani 1

Segreteria e Accettazione **0481 487611**





ASS3

Azienda per i Servizi Sanitari n. 3 Alto Friuli



www.ass3.sanita.fvg.it

SEDE LEGALE

Gemona del Friuli
piazzetta Portuza 2
Centralino..... 0432 9891/0432 4881

CUP

Numero Verde..... 800 423445

URP

Gemona del Friuli
piazzetta Portuza 2..... 0432 989406
da lunedì a venerdì dalle 9 alle 13

DISTRETTI

DISTRETTO 1 DEL GEMONESE DELLA VAL CANALE E DEL CANAL DEL FERRO

(Artegn, Bordano, Chiusaforte, Dogna, Gemona del Friuli, Malborghetto Valbruna, Moggio Udinese, Montenas, Osoppo, Pontebba, Resia, Resiutta, Tarvisio, Trasaghis, Venzone)

Gemona del Friuli
piazza Rodolone 2..... 0432 989341

DISTRETTO 2 DELLA CARNIA

(Amaro, Ampezzo, Arta Terme, Cavazzo Carnico, Cercivento, Comeglians, Enemonzo, Forni Avoltri, Forni di Sopra, Forni di Sotto, Lauco, Ligosullo, Ovaro, Paluzza, Paularo, Prato Car-



nico, Preone, Ravascletto, Raveo, Rigolato, Sauris, Socchieve, Sutrio, Tolmezzo, Treppo Carnico, Verzegnis, Villa Santina, Zuglio)

Tolmezzo

via Carnia Libera 1944..... **0433 488821**

DIPARTIMENTI

DIPARTIMENTO DI PREVENZIONE

Gemona del Friuli

piazzetta Baldissera 2 **0432 989500**

DIPARTIMENTO DI SALUTE MENTALE

Gemona del Friuli

via S. Lucia 81..... **0432 971778**

DIPARTIMENTO PER LE DIPENDENZE

Gemona del Friuli

via Battiferro, 15..... **0432 982312**

COME PRENOTARE

La prenotazione può essere effettuata con diverse modalità che variano a seconda del tipo di prestazione.

► Numero Verde **800 423 445**

da lunedì a venerdì dalle 8 alle 18

► segreterie o ambulatori delle strutture eroganti

► sportelli Cup/Cassa

SPORTELLI CUP/CASSA:

• Gemona del Friuli

piazza Rodolone 1

• Tolmezzo

via Morgagni 18

GUARDIA MEDICA

AMPEZZO

Poliambulatorio

piazzale ai Caduti 17..... **0433 811083**

per i comuni di: Ampezzo, Sauris, Socchieve

FORNI DI SOPRA

Poliambulatorio comunale

via Nazionale 1..... **0433 88519**

per i comuni di: Forni di Sopra, Forni di Sotto

GEMONA DEL FRIULI

Presidio ospedaliero

piazza Rodolone 2..... **0432 989252**

per i comuni di: Artegna, Bordano, Gemona del Friuli, Montenars, Osoppo, Trasaghis, Venzone

OVARO

Poliambulatorio

via Ex Ferrovia 1 **0433 67062**

per i comuni di: Comeglians, Forni Avoltri, Ovaro, Prato Carnico, Ravascletto, Rigolato

PALUZZA

Poliambulatorio

piazza XXI-XII Luglio 7..... **0433 775004**

per i comuni di: Arta Terme, Cercivento, Ligosullo, Paluzza, Sutrio, Treppo Carnico, Zuglio

PAULARO

Ambulatorio comunale

via B. Nascimbeni 7 **0433 711166**

per il comune di Paularo

PONTEBBA

Poliambulatorio

via Zardini 27..... **0428 90576**

per i comuni di: Dogna, Pontebba

RESIUTTA

Poliambulatorio

strada Statale Pontebbana

Resiutta 13 **0433 51341**

per i comuni di: Chiusaforte, Moggio Udinese, Resia, Resiutta

**TARVISIO**

Poliambulatorio

via Vittorio Veneto 74 **0432 989840**

per i comuni di: Malborghetto Valbruna, Tarvisio

TOLMEZZO

Presidio ospedaliero

via Morgagni 18 **0433 4881**

per i comuni di: Amaro, Cavazzo Carnico, Enemonzo, Lauco, Preone, Raveo, Tolmezzo, Verzegnis, Villa Santina

ORARI:

- da lunedì a venerdì dalle 20 alle 8 del giorno seguente
- sabato e giorni prefestivi dalle 10 alle 8 del giorno seguente
- giorni festivi 24 ore su 24

OSPEDALI**GEMONA DEL FRIULI**

Ospedale San Michele

p. Rodolone 2

▶ Centralino **0432 9891**

▶ Pronto Soccorso **0432 989254**

TOLMEZZO

Presidio Ospedaliero Sant'Antonio Abate

via Morgagni 18

▶ Centralino **0433 4881**

▶ Pronto Soccorso **0433 488418**

CONSULTORI**FAMILIARI****GEMONA DEL FRIULI**

via Baldissera 2 **0432 989515**

da lunedì a venerdì dalle 9 alle 13

TOLMEZZO

via Morgagni 18 **0433 488864**

lunedì, martedì e venerdì dalle 9 alle 12

**PROGETTO
NUOVI GENITORI**

Alle neo mamme è fornito un supporto educativo, per quanto riguarda l'allattamento, le cure primarie al bambino (igiene personale, cura del cordone ombelicale) e la cura di sé (area mammaria, piccoli disturbi post partum). Inoltre, se necessario, possono essere effettuati gli screening neonatali come il controllo della bilirubina e altri semplici esami. A questo servizio possono accedere i genitori dei nati presso l'Ass3, che vengono contattati telefonicamente dopo la dimissione. I genitori dei nati nelle altre aziende sanitarie, ma residenti nel territorio dell'Alto Friuli possono usufruire del servizio telefonando ai numeri:

▶ **0428 2933** residenti nei comuni di Malborghetto-Valbruna, Pontebba e Tarvisio.

▶ **0433 488300** residenti negli altri comuni dell'Ass3.





ASS4

Azienda per i Servizi Sanitari n. 4 Medio Friuli

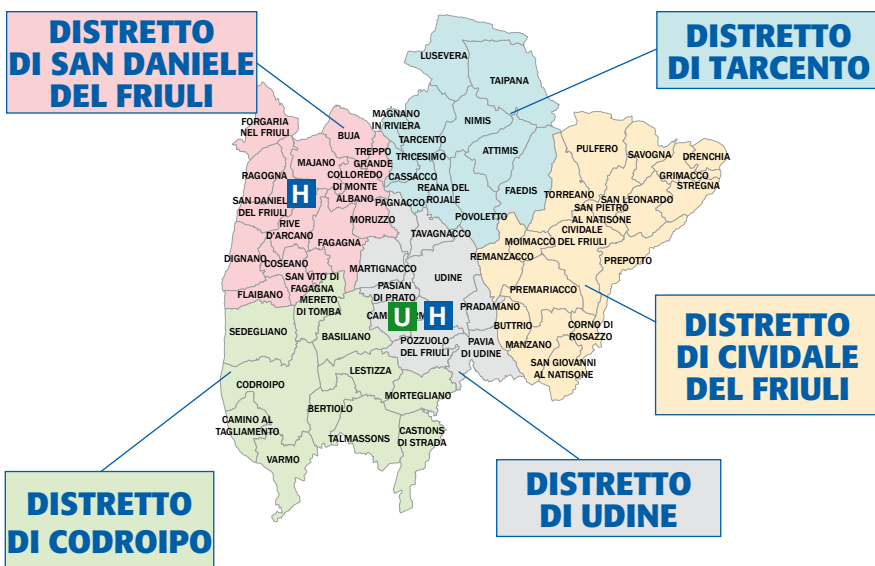

www.ass4.sanita.fvg.it

SEDE LEGALE

Udine - via Pozzuolo 330

Centralino.....0432 55312

CUP

Numero Verde.....800 423445

URP

Udine - via Pozzuolo 3300432 806051
da lunedì a giovedì dalle 8,30 alle 17; venerdì
dalle 8,30 alle 15; sabato, domenica e festivi è
attiva la segreteria telefonica



Urp - Ufficio Relazioni
con il Pubblico



Ospedale

SEGNALAZIONI O RECLAMI

tel..... 0432 806051

da lunedì a giovedì dalle 8,30 alle 17;
venerdì dalle 8,30 alle 15

tramite lettera o compilazione del modulo
presso l'Ufficio Relazioni con il Pubblico, nei
Punti di raccolta ubicati nelle strutture e servizi
dell'Azienda, direttamente o attraverso orga-
nizzazioni di tutela dei cittadini

compilando l'apposito modulo sul sito
www.ass4.sanita.fvg.it

**SEDI RACCOLTA RECLAMI:****• Cividale**

Distretto Sanitario
via Cavalieri
di Vittorio Veneto 6 **0432 708645**

• Codroipo

Distretto Sanitario
viale Duodo 82 **0432 909160**

• San Daniele del Friuli

Direzione Sanitaria Ospedale
viale Trento Trieste 33 **0432 949530**

Distretto Sanitario
viale Trento Trieste 2 **0432 949506**

• Tarcento

Distretto Sanitario
via Coianiz 2 **0432 780237**

• Udine

Dipartimento di Prevenzione
via Chiusaforte 2 **0432 553221**

Dipartimento Salute Mentale
via Pozzuolo 330 **0432 806501**

Direzione Sanitaria IMFR Gervasutta
via Gervasutta 48 **0432 553330**

Distretto Sanitario
via San Valentino 20 **0432 553702**

Ufficio Relazioni con il Pubblico
via Pozzuolo 330
(sede palazzina B) **0432 806051**

DISTRETTI**DISTRETTO DI CIVIDALE DEL FRIULI**

(Buttrio, Cividale del Friuli, Corno di Rosazzo, Drenchia, Grimacco, Manzano, Moimacco, Premariacco, Prepotto, Pulfero, Remanzacco, San Giovanni al Natisone, San Leonardo, San Pietro al Natisone, Savogna, Stregna, Torreano)

Cividale del Friuli

Via Cavalieri
di Vittorio Veneto 7 **0432 708645**

► Informazioni **0432 708645**
da lunedì a venerdì dalle 9 alle 12

DISTRETTO DI CODROIPO

(Basiliano, Bertolo, Camino al Tagliamento, Castions di Strada, Codroipo, Lestizza, Mereto di Tomba, Mortegliano, Sedegliano, Talmassons, Varmo)

Codroipo
viale Duodo 82 **0432 909160**

► Informazioni **0432 909111**
da lunedì a venerdì dalle 9 alle 12

DISTRETTO DI SAN DANIELE DEL FRIULI

(Buja, Colloredo di Montalbano, Coseano, Dignano, Fagagna, Flaibano, Forgaria del Friuli, Majano, Moruzzo, Ragogna, Rive d'Arcano, San Daniele del Friuli, San Vito di Fagagna, Treppo Grande)

San Daniele del Friuli
viale Trento Trieste 2 **0432 949506**

► Informazioni Numero Verde... **800 224822**
da lunedì a venerdì 9 alle ore 12

DISTRETTO DI TARCENTO

(Attimis, Cassacco, Faedis, Lusevera, Magnano in Riviera, Nimis, Povoletto, Reana del Rojale, Taipana, Tarcento, Tricesimo)

Tarcento
via Coianiz 2 **0432 780237**

► Informazioni **0432 780237**
da lunedì a venerdì dalle 9 alle 12

DISTRETTO DI UDINE

(Campoformido, Martignacco, Pagnacco, Passignano di Prato, Pradamano, Pavia di Udine, Pozzuolo del Friuli, Tavagnacco, Udine)

Udine
via San Valentino 18 **0432 553702**

► Informazioni **0432 553800**
da lunedì a venerdì dalle 7,30 alle 13,30



DIPARTIMENTI

DIPARTIMENTO DELLE DIPENDENZE

Udine

via Pozzuolo 330 0432 806649

0432 806650

0432 806651

DIPARTIMENTO DI PREVENZIONE

Udine

via Chiusaforte 2 0432 553221

DIPARTIMENTO DI SALUTE MENTALE

Udine

via Pozzuolo 330 0432 806500

0432 806501

COME PRENOTARE

Numero verde..... 800 423445

da lunedì a venerdì dalle 8 alle 18

GUARDIA MEDICA

BUJA

Centro anziani

via Vidiset 2 Ursinis Piccolo 0432 960802

per i comuni di: Buja, Colloredo di Monte Albano, Majano, Treppo Grande

CIVIDALE DEL FRIULI

piazzale dell'Ospedale 2 0432 708227

per i comuni di: Cividale del Friuli del Friuli, Moimacco, Premariacco, Prepotto, Torreano

CODROIPO

viale Duodo 82 0432 909102

per i comuni di: Basiliano, Bertiole, Camino al Tagliamento, Castions di Strada, Codroipo, Lestizza, Mereto di Tomba, Mortegliano, Sedegliano, Talmassons, Varmo

MANZANO

via Drusin 25 0432 742400

per i comuni di: Corno di Rosazzo, Manzano, San Giovanni al Natisone

POVOLETTO

via Dante 9 0432 679593

per i comuni di: Attimis, Faedis, Remanzacco, Povoletto

SAN DANIELE DEL FRIULI

Centro anziani

via Cadorna..... 0432 941773

per i comuni di: Coseano, Dignano, Fagagna, Flaibano, Forgaria nel Friuli, Moruzzo, Ragnogna, Rive d'Arcano, San Daniele del Friuli del Friuli, San Vito di Fagagna

SAN PIETRO AL NATISONE

via Klancic 4 0432 727282

per i comuni di: Drenchia, Grimacco, Pulfero, San Leonardo, San Pietro al Natisone, Savogna, Stregna

TARCENTO

via Coianiz 2 0432 784389

per i comuni di: Lusevera, Magnano in Riviera, Nimis, Taipana, Tarcento

TAVAGNACCO

via Udine 85 Feletto Umberto

tel. 0432 571367

per i comuni di: Cassacco, Pagnacco, Reana del Rojale, Tavagnacco, Tricesimo

UDINE

via Pozzuolo 330 0432 806578

per i comuni di: Buttrio, Campoformido, Martignacco, Pasian di Prato, Pavia di Udine, Pozzuolo del Friuli, Pradamano, Udine

**ORARI:**

- da lunedì a venerdì dalle 20 alle 8 del giorno seguente
- sabato e giorni prefestivi dalle 10 alle 8 del giorno seguente
- giorni festivi 24 ore su 24

OSPEDALI**SAN DANIELE DEL FRIULI**

viale Trento Trieste 33

- ▶ Centralino 0432 9491
- ▶ Informazioni Numero Verde... 800 224822
- da lunedì a venerdì dalle 9 alle 12
- ▶ Pronto Soccorso 0432 949210

UDINE

Istituto di Medicina Fisica e Riabilitazione
Gervasutta
Centro di riferimento regionale per la riabilitazione

via Gervasutta 48

- ▶ Centralino 0432 55312

**CONSULTORI
FAMILIARI****CIVIDALE DEL FRIULI**

via Cavalieri

- di Vittorio Veneto 7 0432 708618
- da lunedì a venerdì dalle 9 alle 12

CODROIPO

- viale Duodo 82 0432 909186

lunedì e giovedì dalle 10 alle 12;
mercoledì dalle 8 alle 10

SAN DANIELE DEL FRIULI DEL FRIULI

- via Carducci 6 0432 949453
- 0432 949454
- 0432 949455

da lunedì a venerdì dalle 9 alle 13

TRICESIMO

- via dei Carpini 3 0432 851614
- 0432 881503

da lunedì a venerdì dalle 9,30 alle 10,30

UDINE

- via San Valentino 18 0432 553619
- 0432 553617

da lunedì a venerdì dalle 8,30 alle 13,30





ASS5

Azienda per i Servizi Sanitari n. 5 Bassa Friulana

DISTRETTO OVEST

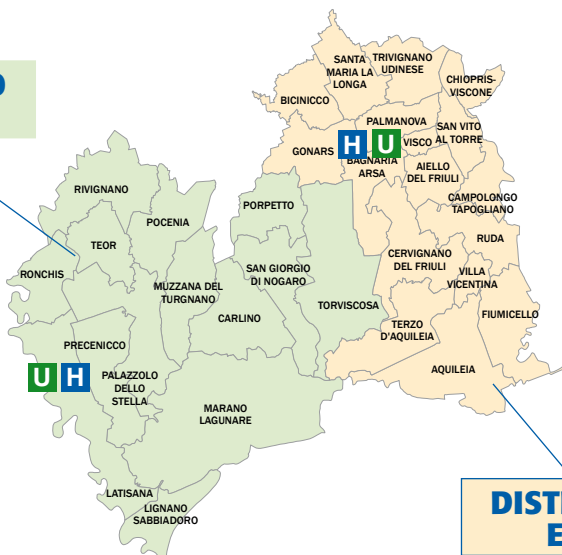

DISTRETTO EST

www.ass5.sanita.fvg.it

U Urp - Ufficio Relazioni
con il Pubblico

H Ospedale

SEDE LEGALE

Palmanova - via Natisone 1

Centralino.....0432 921111

CALL CENTER PER PRENOTAZIONI

Numero Verde.....800 423445

URP

Palmanova

via Natisone 110432 921444

DISTRETTI

DISTRETTO EST

(Aiello del Friuli, Aquileia, Bagnaria Arsa, Bicinico, Campolongo Tapogliano, Cervignano del Friuli, Chiopris Viscone, Fiumicello, Gonars, Palmanova, Ruda, Santa Maria La Longa, San Vito al Torre, Terzo di Aquileia, Trivignano Udinese, Villa Vicentina, Visco)



• Cervignano

via Trieste 75 0431 387701

• Palmanova

via Molin 21 0432 921917

DISTRETTO OVEST

(Carlino, Latisana, Lignano Sabbiadoro, Marano Lagunare, Muzzana del Turgnano, Palazzolo dello Stella, Pocenia, Porpetto, Precenico, Rivignano, Ronchis, San Giorgio di Nogaro, Teor, Torviscosa)

• Latisana

via Sabbionera 45..... 0431 529325

• San Giorgio di Nogaro

via Palmanova 1 0431 624811

DIPARTIMENTI

DIPARTIMENTO DI PREVENZIONE

Palmanova

via Molin 21 0432 921897

DIPARTIMENTO DI SALUTE MENTALE

Palmanova

borgo Aquileia 2 0432 933120

COME PRENOTARE

La prenotazione può essere effettuata con diverse modalità che variano a seconda del tipo di prestazione.

► Numero Verde 800 423445
da lunedì a venerdì dalle 8 alle 18

► presentandosi agli sportelli Cup

SPORTELLI CUP

• Cervignano

Distretto - via Trieste 75
da lunedì a venerdì dalle 7,45 alle 13;
martedì e giovedì anche dalle 14,30
alle 16,30

• Latisana

Ospedale
via Sabbioneta 45
da lunedì a venerdì dalle 7,30 alle 19

• Palmanova

Ospedale
v. Natisone 11 Ialmicco
da lunedì a venerdì dalle 7,30 alle 19;
sabato dalle 8 alle 12

• San Giorgio di Nogaro

Distretto
via Palmanova 1
da lunedì a venerdì dalle 9,30 alle 12,30;
sabato dalle 9,30 alle 12

GUARDIA MEDICA

CERVIGNANO DEL FRIULI

via Trieste 75 0431 387708

per i comuni di: Aiello del Friuli, Aquileia, Cam-
polongo Tapogliano, Cervignano del Friuli, Fiu-
micello, Ruda, Terzo di Aquileia, Villa Vicentina

LATISANA

via Sabbionera 45..... 0431 529200
335 5347475

per i comuni di: Muzzana del Turgnano, Lati-
sana, Lignano, Palazzolo dello Stella, Pocenia,
Precenico, Rivignano, Ronchis, Teor

PALMANOVA

via Molin 21 0432 921942
334 6709480

per i comuni di: Bagnaria Arsa, Bicinicco, Chio-
pris-Viscone, Gonars, Palmanova, S. Vito al Tor-
re, S. Maria la Longa, Trivignano Udinese, Visco

SAN GIORGIO DI NOGARO

via Palmanova 1 0431 624822
334 6936960

per i comuni di: Carlino, Marano Lagunare,
Porpetto, San Giorgio di Nogaro, Torviscosa



OSPEDALI

LATISANA

via Sabbioneta 45

- ▶ Centralino 0431 529111
- ▶ Urp..... 0431 529493
- ▶ Pronto soccorso 0431 529201

PALMANOVA

v. Natisone

- ▶ Centralino 0432 921111
- ▶ Direzione Ospedaliera 0432 921272
- ▶ Pronto soccorso 0432 921245

CONSULTORI FAMILIARI

CERVIGNANO DEL FRIULI

via Trieste 75 0431 387715

LATISANA

via Sabbioneta 45 (2° piano sopra il Distretto sanitario) 0431 529366

SAN GIORGIO DI NOGARO

via Palmanova 1..... 0431 624830

PUA

PUNTO UNICO DI ACCESSO

Il Pua, Punto Unico di Accesso, si rivolge, in particolare, a persone anziane e con disabilità. Analizza i bisogni dell'utente e dei suoi familiari e individua con loro il percorso terapeutico più adatto. Gli operatori Pua, appositamente formati, garantiscono l'accoglienza, l'apertura di una cartella personale, l'attivazione dei possibili interventi e l'individuazione del referente del percorso assistenziale.

CERVIGNANO DEL FRIULI

via Trieste 75 (3° piano) 0431 387737

0431 387738

0431 387709

da lunedì a venerdì dalle 10,30 alle 12

PALMANOVA

via Molin 21

(Distretto sanitario)..... 0432 921484

0432 921951

da lunedì a venerdì dalle 10,30 alle 12





ASS6

Azienda per i Servizi Sanitari n. 6 Friuli Occidentale

Urp - Ufficio Relazioni
con il Pubblico

Ospedale

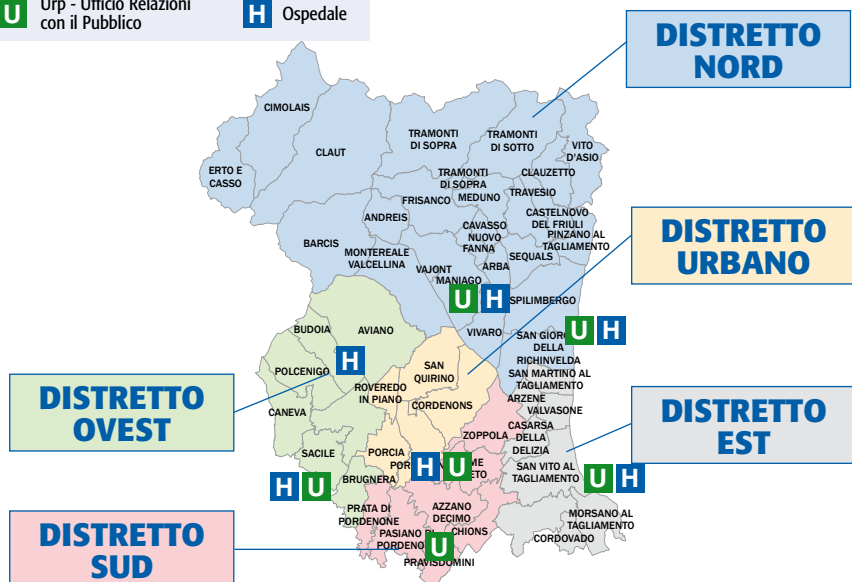

www.ass6.sanita.fvg.it

SEDE LEGALE

Pordenone

via Vecchia Ceramica 1

Centralino..... 0434 369111

CUP

Numero Verde 800 423445

URP

Pordenone - sede centrale

via Vecchia Ceramica 1 0434 369988

da lunedì a venerdì dalle 9 alle 13

SEGNALAZIONI (RECLAMI, SUGGERIMENTI, ELOGI)

- ▶ telefonando all'Urp della sede centrale o delle sedi periferiche
- ▶ presentandosi allo sportello della sede centrale o delle sedi periferiche
- ▶ tramite lettera o compilazione dell'apposito modulo presente presso la rete degli Uffici per le Relazioni con il Pubblico e nelle principali sale di attesa delle strutture aziendali
- ▶ mediante e-mail all'indirizzo:
urp@ass6.sanita.fvg.it



DISTRETTI

DISTRETTO EST

(Arzene, Casarsa della Delizia, Cordovado, Morsano al Tagliamento, San Martino al Tagliamento, San Vito al Tagliamento, Sesto al Reghena, Valvasone)

San Vito al Tagliamento

piazzale T. Linteris 4..... **0434 841721**

► Urp

via Savorgnano 4..... **0434 841650**

DISTRETTO NORD

(Andreis, Arba, Barcis, Castelnovo del Friuli, Cavasso Nuovo, Cimolais, Claut, Clauzetto, Erto e Casso, Fanna, Frisanco, Maniago, Meduno, Montereale Valcellina, Pinzano al Tagliamento, San Giorgio della Richinvelda, Sequals, Spilimbergo, Tramonti di Sopra, Tramonti di Sotto, Travesio, Vito d'Asio, Vivaro, Vajont)

Maniago

via Unità d'Italia 7..... **0427 735111**

► Urp..... **0427 735204**

DISTRETTO OVEST

(Aviano, Brugnera, Budoia, Caneva, Fontanafredda, Polcenigo, Sacile)

Sacile

via Ettore 4..... **0434 736111**

► Urp..... **0434 736390**

DISTRETTO SUD

(Azzano Decimo, Chions, Fiume Veneto, Pasiano, Prata, Pravisdomini, Zoppola)

Azzano Decimo

via XXV Aprile 40..... **0434 423311**

► Urp..... **0434 423314**

DISTRETTO URBANO

(Cordenons, Porcia, Pordenone, Roveredo in Piano, San Quirino)

Cordenons

via del Makò 10..... **0434 545020**

► Urp

Pordenone

via S. Quirino 5..... **0434 365334**

DIPARTIMENTI

DIPARTIMENTO DI PREVENZIONE

Pordenone

via Vecchia Ceramica 1..... **0434 369984**

► Urp..... **0434 369815**

DIPARTIMENTO PER LE DIPENDENZE

Pordenone

via Interna 5/A..... **0434 373111**

► Urp..... **0434 373119**

DIPARTIMENTO SALUTE MENTALE

Pordenone

via De Paoli 21..... **0434 237811**

► Urp..... **0434 237829**

SERVIZIO DI NEUROPSICHIATRIA INFANTILE

È il servizio che si occupa della prevenzione, diagnosi e cura dei disturbi neuromotori e sensoriali, dei disturbi del linguaggio, delle difficoltà scolastiche e dello sviluppo psicologico affettivo.

Pordenone

via Vecchia Ceramica 1..... **0434 369111**

► Urp..... **0434 369892**

COORDINAMENTO SOCIOSANITARIO

È la struttura che si occupa delle persone con disabilità e dei loro familiari e coordina le attività a loro favore da parte degli operatori istituzionali e non del settore (Associazioni di volontari, Cooperative sociali ecc.)



Pordenone

via Vecchia Ceramica 1 **0434 369828**

► Urp..... **0434 369704**

COME PRENOTARE

La prenotazione può essere effettuata con diverse modalità che variano a seconda del tipo di prestazione.

► Numero Verde **800 423445**
da lunedì a venerdì dalle 8 alle 18

► Sportelli Cup

SPORTELLI CUP:

• Aviano

C.R.O. - Centro di Riferimento Oncologico
via F. Gallini 2
da lunedì a venerdì dalle 8 alle 15,30

• Azzano Decimo

Distretto Sud
via XXV Aprile 40
da lunedì a venerdì dalle 8,30 alle 12,30

• Maniago

Distretto Nord
via Unità d'Italia 7
da lunedì a venerdì dalle 8 alle 13 e dalle 14 alle 16

• Pordenone

Ospedale
via Montereale 24
da lunedì a venerdì dalle 7,30 alle 15,15

• Sacile

Ospedale
via Ettoreo 4
da lunedì a venerdì dalle 8 alle 12

• San Vito al Tagliamento

Ospedale
via Savorgnano 4
da lunedì a venerdì dalle 7,15 alle 17

• Spilimbergo

Ospedale
via Raffaello 1
da lunedì a venerdì dalle 8 alle 13

Tutte le certificazioni sanitarie - come ad esempio rilascio e rinnovo patenti, rilascio, rinnovo, revisioni porto d'armi, sana e robusta costituzione fisica, esenzione cinture di sicurezza, contrassegno speciale per parcheggio disabili - prodotte dagli uffici sanitari del Distretto Sud, Distretto Urbano, Distretto Ovest e Distretto Est sono rilasciate solo previo appuntamento

► Numero Verde **800 423445**
da lunedì a venerdì dalle 8 alle 18

GUARDIA MEDICA

ANDUINS

Poliambulatorio

via Macilas 1 **0427 807784**
per i comuni di: Anduins, Castelnovo del Friuli, Clauzetto, Pinzano al Tagliamento, Vito d'Asio

AZZANO DECIMO

Poliambulatorio

via Mores di Sotto 68..... **0434 631206**
per i comuni di: Azzano Decimo, Fiume Veneto, Pasiano di Pordenone, Prata di Pordenone, Pravisdomini, Zoppola

CLAUT

Poliambulatorio

via A. Giordani 18 **0427 878102**
per i comuni di: Andreis, Barcis, Cimolais, Claut, Erto e Casso

MANIAGO

Ospedale

via Unità d'Italia 7 **0427 735111**
per i comuni di: Frisanco, Maniago, Montereale Valcellina, Vivaro, Vajont

MEDUNO

Poliambulatorio

via del Municipio 33 **0427 86256**
per i comuni di: Arba, Cavasso Nuovo, Fanna, Meduno, Tramonti di Sopra, Tramonti di Sotto

**PORDENONE**

Casa Serena - via Revedole **118**

per i comuni di: Cordenons, Porcia, Pordenone

ROVEREDO IN PIANO

RSA Residenza Sanitaria Assistenziale

via Carducci 42..... **0434 949016**

per i residenti nei comuni di: Aviano, Fontanafredda, Roveredo in Piano e San Quirino

SACILE

Ospedale

via Ettoreo 4..... **0434 736111**

per i comuni di: Brugnera, Budoia, Caneva, Polcenigo, Sacile

SAN VITO AL TAGLIAMENTO

Ospedale

via Savorgnano 2..... **0434 841295**

per i comuni di: Arzene, Casarsa della Delizia, Chions, Cordovado, Morsano al Tagliamento, San Martino al Tagliamento, San Vito al Tagliamento, Sesto al Reghena, Valvasone

da lunedì a venerdì dalle 20 alle 8 del giorno seguente

sabato e giorni prefestivi dalle 10 alle 8 del giorno seguente

giorni festivi 24 ore su 24

SPILIMBERGO

Ospedale

via Raffaello 1 **0427 595595**

per i comuni di: San Giorgio della Richinvelda, Sequals, Spilimbergo, Travesio

ORARI:

- da lunedì a venerdì dalle 20 alle 8 del giorno seguente

- sabato e giorni prefestivi dalle 10 alle 8 del giorno seguente

- giorni festivi 24 ore su 24

- nei giorni di aggiornamento obbligatorio per i medici e i pediatri di famiglia, per il tempo necessario allo svolgimento dell'evento formativo.

OSPEDALI**MANIAGO**

Ospedale Civile Immacolata Concezione

via Unità d'Italia 7 **0427 735111**

► Urp..... **0427 735204**

SAN VITO AL TAGLIAMENTO

Ospedale di Santa Maria dei Battuti

via Savorgnano 4..... **0434 8411**

► Urp..... **0434 841650**

SPILIMBERGO

Ospedale San Giovanni dei Battuti

via Raffaello 1 **0427 595595**

► Urp **0427 595612**

**CONSULTORI
FAMILIARI****AVIANO**

via C. Battisti 8 **0434 651110**

AZZANO DECIMO

via XXV Aprile 40 **0434 423350**

CORDENONS

via del Makò 10..... **0434 545034**

MANIAGO

via Unità d'Italia 7 **0427 735340**



PORDENONE

via Montereale 280434 383911

SACILE

via Ettoreo 4..... 0434 736376

SAN VITO AL TAGLIAMENTO

piazzale Linteris 4 0434 841730

SPILIMBERGO

via Raffaello 10427 595710

HOSPICE



È una struttura sanitaria residenziale per malati terminali che fornisce un appropriato sostegno medico, psicologico e spirituale al malato e alle persone che sono particolarmente legate al paziente come partner, familiari, amici.

San Vito al Tagliamento

via Savorgnano 2

Segreteria0434 841580





Le Aziende Ospedaliere e gli Istituti di Ricovero

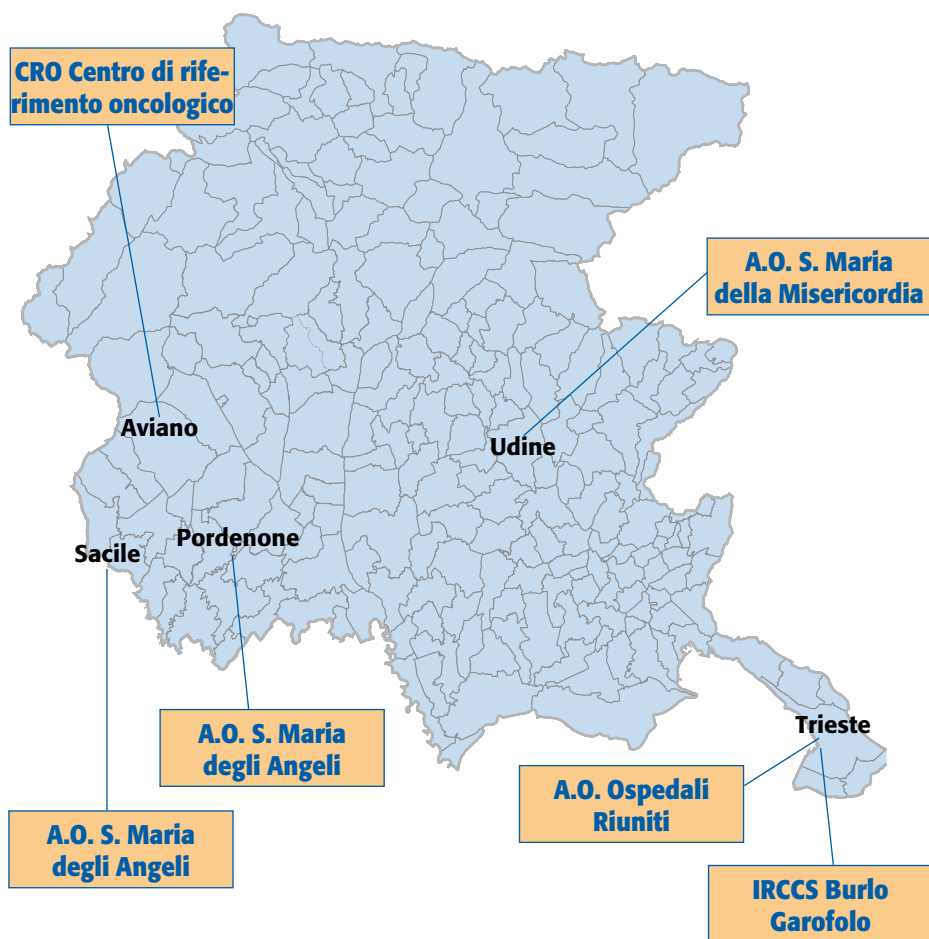



IRCCS Burlo Garofolo

Ospedale di alta specializzazione e di rilievo nazionale per la salute della donna e del bambino

www.burlo.trieste.it

Trieste
via dell'Istria 65/1

- ▶ Centralino **040 3785111**
- ▶ Informazioni **040 3785368**
- ▶ Urp **040 3785461**
da lunedì a venerdì dalle 10 alle 12

- ▶ Prenotazioni attività ambulatoriale
- Call center, prenotazioni telefoniche per la provincia di Trieste **040 6702011**
da lunedì a venerdì dalle 8 alle 17
- Cup, prenotazioni telefoniche per le altre province **040 3785468**
da lunedì a venerdì dalle 13 alle 19,15
- Cup, prenotazioni telefoniche attività in libera professione **040 3785485**
da lunedì a venerdì dalle 14,30 alle 19,15

Azienda Ospedaliero Universitaria Ospedali Riuniti Trieste

www.aots.sanita.fvg.it

Trieste
via Farneto 3

- ▶ Centralino **040 3991111**
- ▶ CUP Call center **040 6702011**
da lunedì a venerdì dalle 8 alle 17

OSPEDALE DI CATTINARA

Trieste - strada di Fiume 447

- ▶ Urp **040 3994035**

OSPEDALE MAGGIORE

Trieste - Piazza dell'Ospitale 2

- ▶ Urp **040 3992237**

DIPARTIMENTO ONCOLOGICO

Numero Verde **800 177798**
da lunedì a giovedì dalle 9 alle 14;
venerdì dalle 9 alle 14,30

NEUROLOGO ESPERTO (reperibilità telefonica)

Numero Verde **800 178018**
da lunedì a venerdì dalle 11 alle 13

Azienda Ospedaliero-Universitaria Santa Maria della Misericordia

www.ospedaleudine.it

Udine
piazzale Santa Maria della Misericordia 15

- ▶ Centralino **0432 5521**
- ▶ Urp **0432 552796**
0432 552797
0432 552798

da lunedì a venerdì dalle 8,30 alle 13,30
e dalle 14 alle 16

- ▶ Ospedale Informa **0432 554440**
da lunedì a venerdì dalle 7 alle 19,30;
sabato dalle 7 alle 13

Cup

- Numero Verde **800 423445**
da lunedì a venerdì dalle 8 alle 18
- sportello Padiglione 1 (piano terra, lato sud)
da lunedì a venerdì dalle 7,30 alle 18,30;
sabato dalle 7,30 alle 12,30



Cro Centro di Riferimento Oncologico

Istituto di Ricovero e Cura a Carattere Scientifico

www.cro.sanita.fvg.it

Aviano

via F. Gallini 2

► Centralino 0434 659111

► Urp 0434 659469
da lunedì a venerdì dalle 9 alle 15

► Prenotazioni

• Numero Verde 800 423445

• Libera professione 0434 659800

Azienda Ospedaliera

Santa Maria degli Angeli

www.aopn.sanita.fvg.it

SEDE DI PORDENONE

via Montereale 24

► Centralino 0434 399111

► Urp 0434 399735

da lunedì a venerdì dalle 9 alle 12,30 e dalle
14 alle 15

► Cup

• Numero Verde 800 423445
da lunedì a venerdì dalle 8 alle 17

• Sportello pad. L (padiglione d'ingresso)
da lunedì al venerdì dalle 7,30 alle 17,30

► Direzione sanitaria

Segreteria 0434 399410

► Direzione medica ospedaliera

Segreteria 0434 399201
0434 399208

SEDE DI SACILE

via Ettoreo 4

► Centralino 0434 736111

► Urp 0434 399735

► Cup

• Numero Verde 800 423445
da lunedì a venerdì dalle 8 alle 17

• Sportello padiglione d'ingresso
da lunedì a venerdì dalle 8 alle 16

► Direzione sanitaria

Segreteria 0434 736200



**Tanti servizi ancora più facili
da raggiungere.**



www.poste.it

803 160

**Per scoprire tutti i servizi di Poste Italiane,
chiama il numero gratuito 803 160, vai su www.poste.it
o rivolgiti a uno dei 14.000 Uffici postali.**

Per informazioni da rete mobile chiama 199.100.160, il costo della chiamata è legato al piano tariffario dell'operatore utilizzato ed è pari al massimo a 0,60 euro al minuto più 0,15 euro alla risposta.



Posteitaliane



E POI DICONO
SANO COME
UN PESCE

FORSE ALLORA
NON SONO
UN PESCE



GENERALI

**DETTO
FATTO**

ASSICURAZIONE SALUTE

Proteggere la tua persona non è mai stato così semplice.

Con DettoFatto puoi avere una somma tutta per te, sia se ti curi in un ospedale pubblico, sia se vai in una clinica privata. È il tuo "pronto soccorso" in caso di interventi chirurgici, fratture, lussazioni e ustioni con un indennizzo predeterminato.

E la sua protezione aumenta in caso di episodi che possono avere conseguenze più serie.

Prima della sottoscrizione leggere il Fascicolo Informativo disponibile sul sito www.generali.it o www.dettofatto.generali.it e in Agenzia.

CHIEDI MAGGIORI INFORMAZIONI IN AGENZIA O VAI SU WWW.DETTOFATTO.GENERALI.IT

